

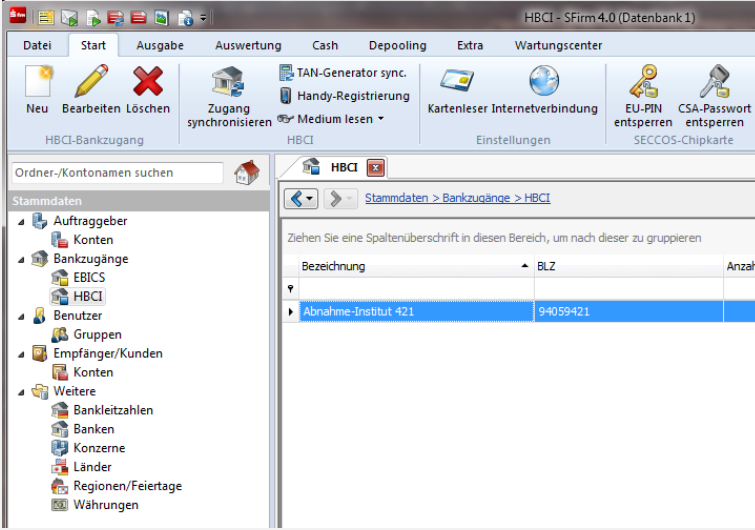

pushTAN: SFirm'de ayarları yapma

SFirm'i başka bir güvenlik yöntemi (ör. chipTAN) ile kullanıyorsanız pushTAN yöntemini yeniden ayarlamanız gerekir.



SFirm'i başlatın ve ayarlanan HBCI banka erişimi listesini açın. Burada Sparkasse'nizi seçin ve girişi açın.



Bu kurum için ayarlanan kullanıcılar seçiminize sunulur.

pushTAN yöntemi için yeni bir kullanıcı oluşturmak amacıyla "Neu" (Yeni) işlevini seçin.

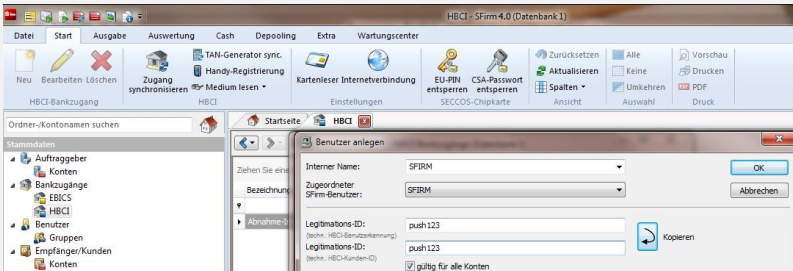
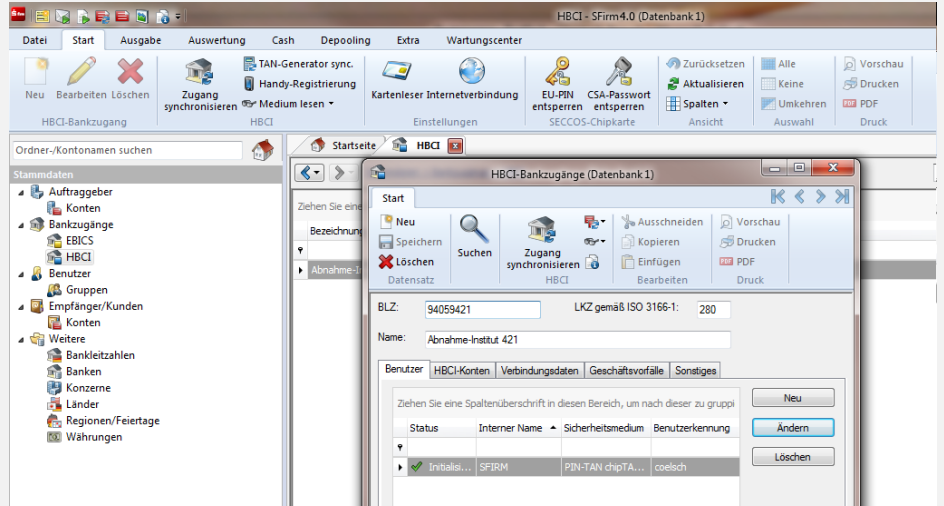

Şimdi pushTAN oturum açma adınızı veya kayıt mektubunda yazan onay kimliğini girin. Araç olarak PIN/TAN ögesini seçin.

Onay isteminin ardından banka parametre verileri güncellenir. Bunun için yeni internet bankacılığı PIN kodunu girmeniz gerekir.



pushTAN: SFirm'de ayarlama



Araç tanımı yardımıyla istediğiniz aracın seçilmesi için ayarlanan TAN araçlarının listesini almanız istenir.

Benutzer anlegen

Interner Name: SFIRM

Zugeordneter SFirm-Benutzer: SFIRM

Legitimations-ID: push123

Legitimations-ID: push123

gültig für alle Konten

Sicherheitmedium: Konten

Medium: PIN-TAN

Verfahren: pushTAN (921, aktiv)

Typ: PIN-TAN

Kennung: SFIRM

Medienbezeichnung:

PIN ändern PIN sperren PIN entsperren

PIN hinterlegen

SFirm

Das aktuelle PIN/TAN-Verfahren ist pushTAN. Bei diesem Verfahren ist es erforderlich, dass die TAN-Medienbezeichnung ausgefüllt ist. Möchten Sie die Liste der eingerichteten TAN-Medien jetzt von Ihrem Kreditinstitut abholen?

Ja Nein



Istediğiniz araç tanımını seçtikten sonra "Konten" (Hesaplar) sekmesini açın.

Benutzer bearbeiten

Interner Name: SFIRM

Zugeordneter SFirm-Benutzer: SFIRM

Legitimations-ID: push123

Legitimations-ID: push123

gültig für alle Konten

Sicherheitmedium: Konten

Medium: PIN-TAN

Verfahren: pushTAN (921, aktiv)

Typ: PIN-TAN

Kennung: SFIRM Automatisch

Medienbezeichnung: push123

PIN ändern PIN sperren PIN entsperren

PIN hinterlegen



"Konten" (Hesaplar) sekmesinde kullanıcıya bağlı hesaplar listelenir. OK (Tamam) öğesiyle yeni HBCI kullanıcıyı kaydedin.

Benutzer bearbeiten

Interner Name: SFIRM

Zugeordneter SFirm-Benutzer: SFIRM

Legitimations-ID: push123

Legitimations-ID: push123

gültig für alle Konten

Sicherheitmedium: Konten

Ziehen Sie eine Spaltenüberschrift in diesen Bereich, um nach dieser zu gruppieren

| IBAN | Verfügbar | Kontonummer | Beschreibung | Kontoinhaber |
|------|----------------------------------|-------------|---------------------|-------------------|
| | <input type="radio"/> | | | |
| | <input checked="" type="radio"/> | 10061265 | GiroAbnahme | Tester Martin |
| | <input checked="" type="radio"/> | 10066439 | GiroAbnahme | Tester Martin |
| | <input checked="" type="radio"/> | 10066918 | GiroAbnahme | Rollentest Martin |
| | <input checked="" type="radio"/> | 10076610 | GiroAbnahme | Tester Martin |
| | <input checked="" type="radio"/> | 10101459 | GiroAbnahme | Tester Martin |
| | <input checked="" type="radio"/> | 223347 | GiroAbnahme | Tester Martin |
| | <input checked="" type="radio"/> | 223420 | GiroAbnahme | Tester Martin |
| | <input checked="" type="radio"/> | 340027234 | Spareinlage 3 Mo... | Tester Martin |

Neu Ändern Löschen

Verfügbare Alle